SİREN · ÜRÜN KODU 581270

Honeywell 581270

Honeywell 581270 teknik dökümanı — 6W Kabin Tipi Hoparlör.

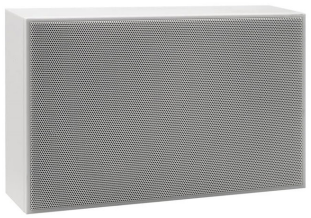

NON-EN54 (genel seslendirme ama	100 V hat	6 W
STANDART	HAT SİSTEMİ	GÜÇ

01 ÜRÜN HAKKINDA

Honeywell 581270 6W Kabin Tipi Hoparlör olarak kullanılan ürünün teknik dokümanıdır. Bu sayfada ürünün çalışma prensibi, elektriksel değerleri, boyutları ve sertifika/uyumluluk bilgileri gibi temel teknik özellikleri derli toplu biçimde yer alır.

Öne çıkan teknik değerler: Ürün Tipi — Kabin (kutulu) tip genel seslendirme hoparlörü; Standart — NON-EN54 (genel seslendirme amaçlı); Hat Sistemi — 100 V hat; Güç — 6 W. Ürünün tüm teknik özelliklerini aşağıdaki tablodan inceleyebilir, proje planlaması, uygun ürün seçimi ve fiyat teklifi için Remelsan ile iletişime geçebilirsiniz.

İlgili tüm cihazlar ve çözümler için yangın algılama sistemleri sayfamızı inceleyebilirsiniz.

02 ÖNE ÇIKAN ÖZELLİKLER

- 6W Kabin Tipi Hoparlör
- Ürün Kodu: 581270
- Ürün Tipi: Kabin (kutulu) tip genel seslendirme hoparlörü
- Standart: NON-EN54 (genel seslendirme amaçlı)
- Hat Sistemi: 100 V hat
- Güç: 6 W
- Montaj: Duvar yüzeyine sıva üstü, kabin gövde

03 TEKNİK ÖZELLİKLER

Ürün Kodu	**581270**
Ürün Tipi	**Kabin (kutulu) tip genel seslendirme hoparlörü**
Standart	**NON-EN54 (genel seslendirme amaçlı)**
Hat Sistemi	**100 V hat**
Güç	**6 W**
Montaj	**Duvar yüzeyine sıva üstü, kabin gövde**
Kullanım Alanı	**Genel anons, arka plan müziği, operasyonel duyuru**
Marka	**Honeywell**

* Teknik özellikler önceden haber verilmeksizin değiştirilebilir. Güncel değerler için Honeywell resmi dokümantasyonuyla teyit ediniz.